

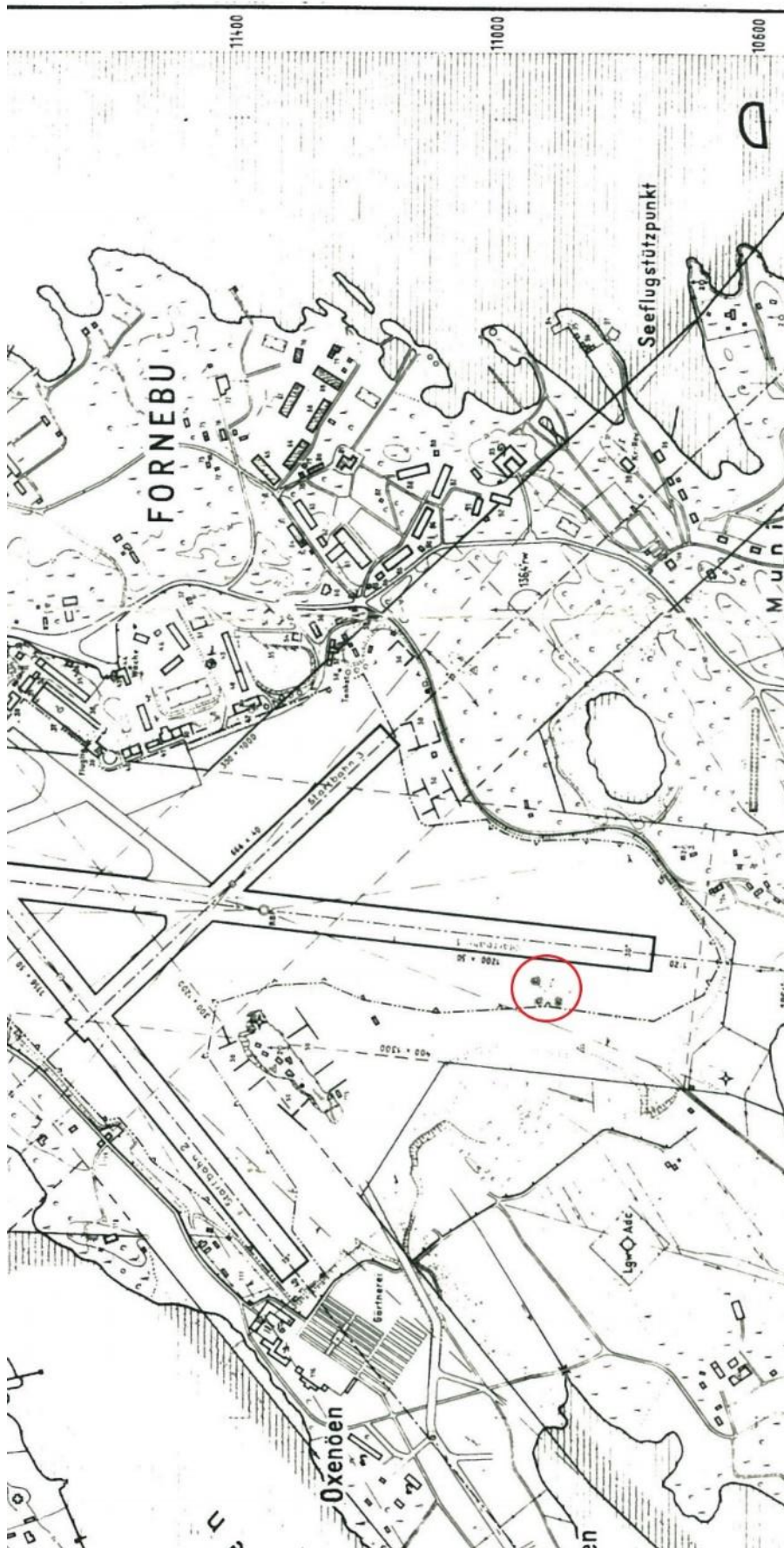

*Figur 1: En av delene av anlegget på Fornebu hvor det er benyttet sivile bygningslementer fotografert 10.12.2020. Foto Ingar Arneberg.*



*Figur 2: Bilde som viser et dekningsrom i Oslo som inspiseres av det Sivile Luftforsvaret og Oslo kommune. Bildet er hentet fra Tobias 2/2010.*



Figur 3: Utsnitt av kart oversendt fra Bærum kommune. Kartet er fra mai 1944. Den røde ringen viser avmerkinger for det som ser ut til å være de tre nedgangene til anlegget som lå rett vest av Startbahn 1.