

Adkomstplan 1. etasje

Tegn. 1: Reguleringsforslagets illustrasjonsprosjekt

LAYOUT: 16 rom pr. etasje
KJØREMØNSTER: Kjøring til sykehjemmets hovedinngang er lagt nord for nybygget. Og nedkjøring garasje under bygget
GRØNT: Intern kjøring "spiser av" grønn skråning mot Eiksvæien
AREAL UTENFOR 8m-SONEN: skravert sort på plan =3m²

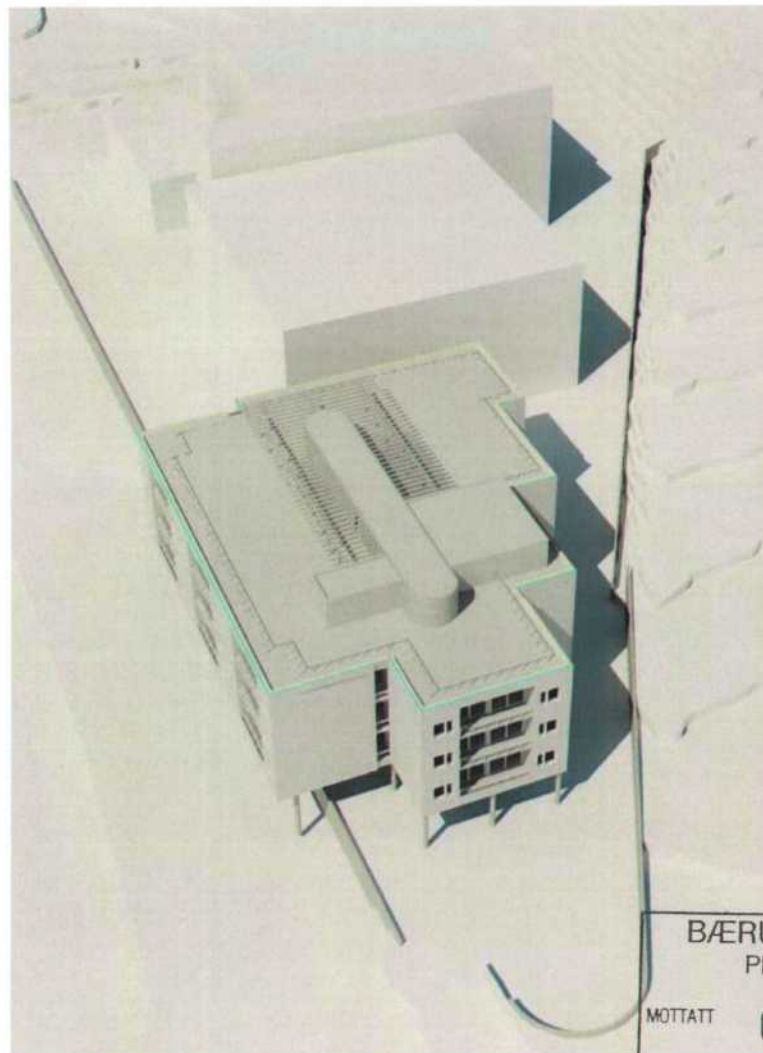

BÆRUM KOMMUNE	
Planseksjonen	
MOTTATT	08 OKT. 2008
J.NR.	08/84720
BILAG	530141

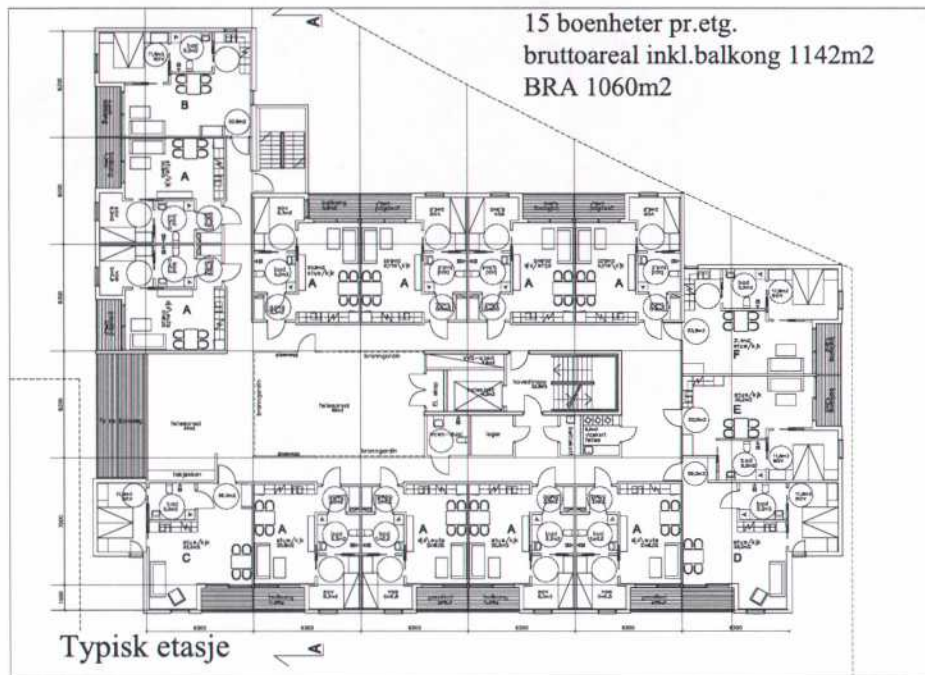

Adkomstplan 1. etasje

Tegn.2: Justert prosjekt etter 1.gangs behandling, etter innspill fra bruker og Husbanken.

LAYOUT: 15 rom pr. Etasje + fellesareal i hver etasje

KJØREMØNSTER: søylenes plassering gjør at kjøring til sykehjemmets hovedinngang kan ivaretaes under bygget.

GRØNT: løsningen gjør at grønnsonen i skråningen mot Eiksveien kan bidra til å gjøre løsningen "myk"

AREAL UTENFOR 8m-SONEN: skravert sort på plan=23m²

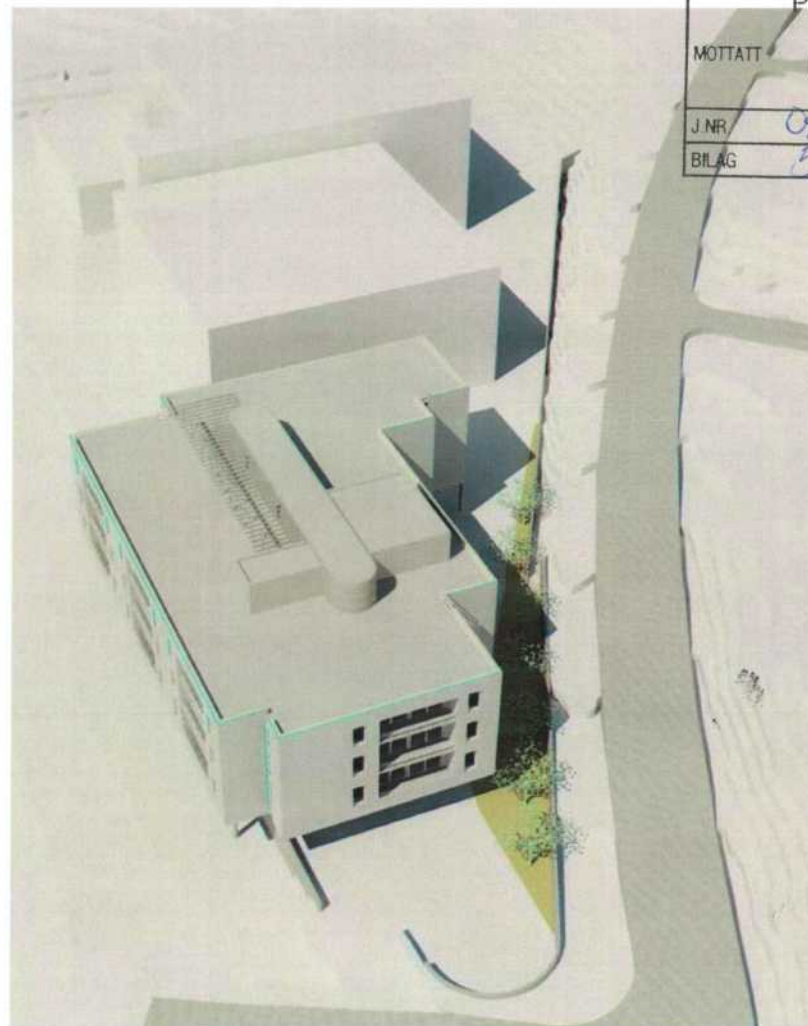

BÆRUM KOMMUNE	
Planseksjonen	
MOTTATT	08 OKT. 2008
J.NR.	08/84720
BILAG	530/41