

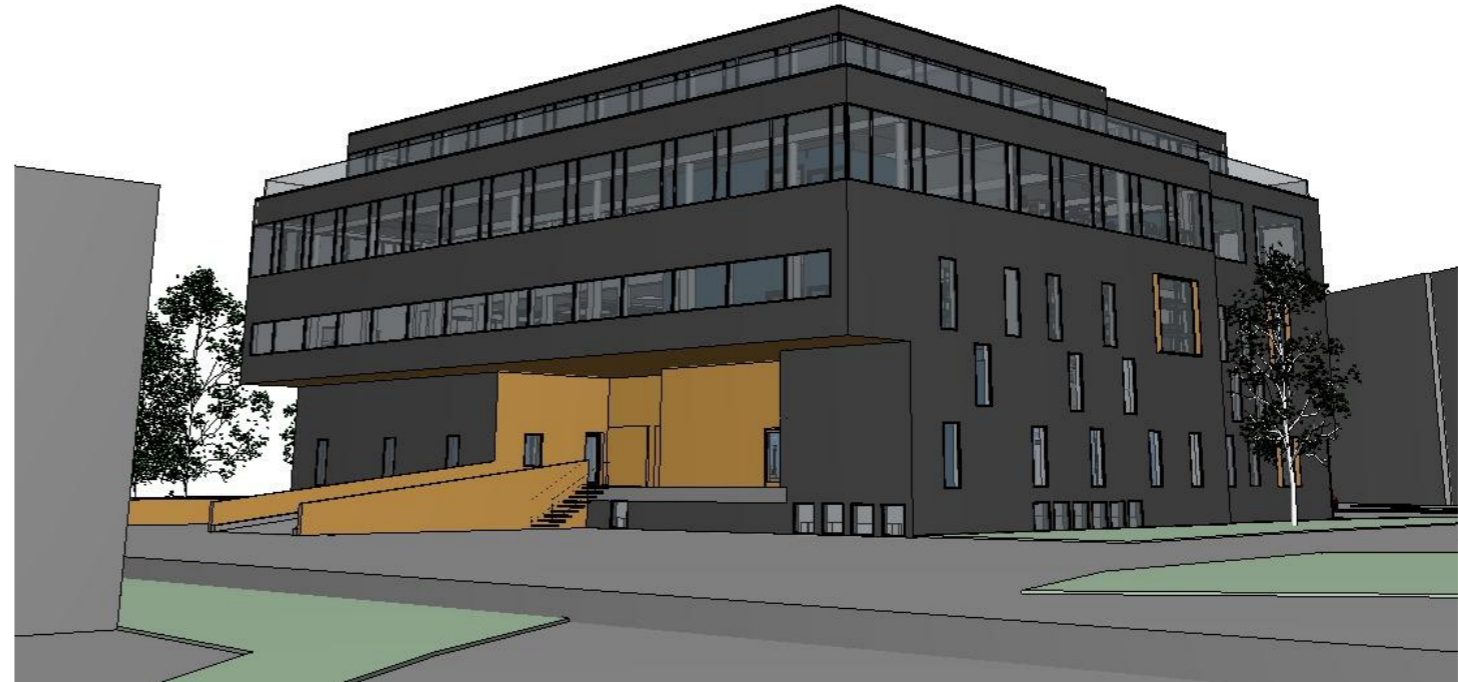

Fasade nord sett fra E16



Fasade sør og øst sett fra Løxaveien



Fugleperspektiv,- Sandvikselva, rampeløsninger, atrium, takterrasse

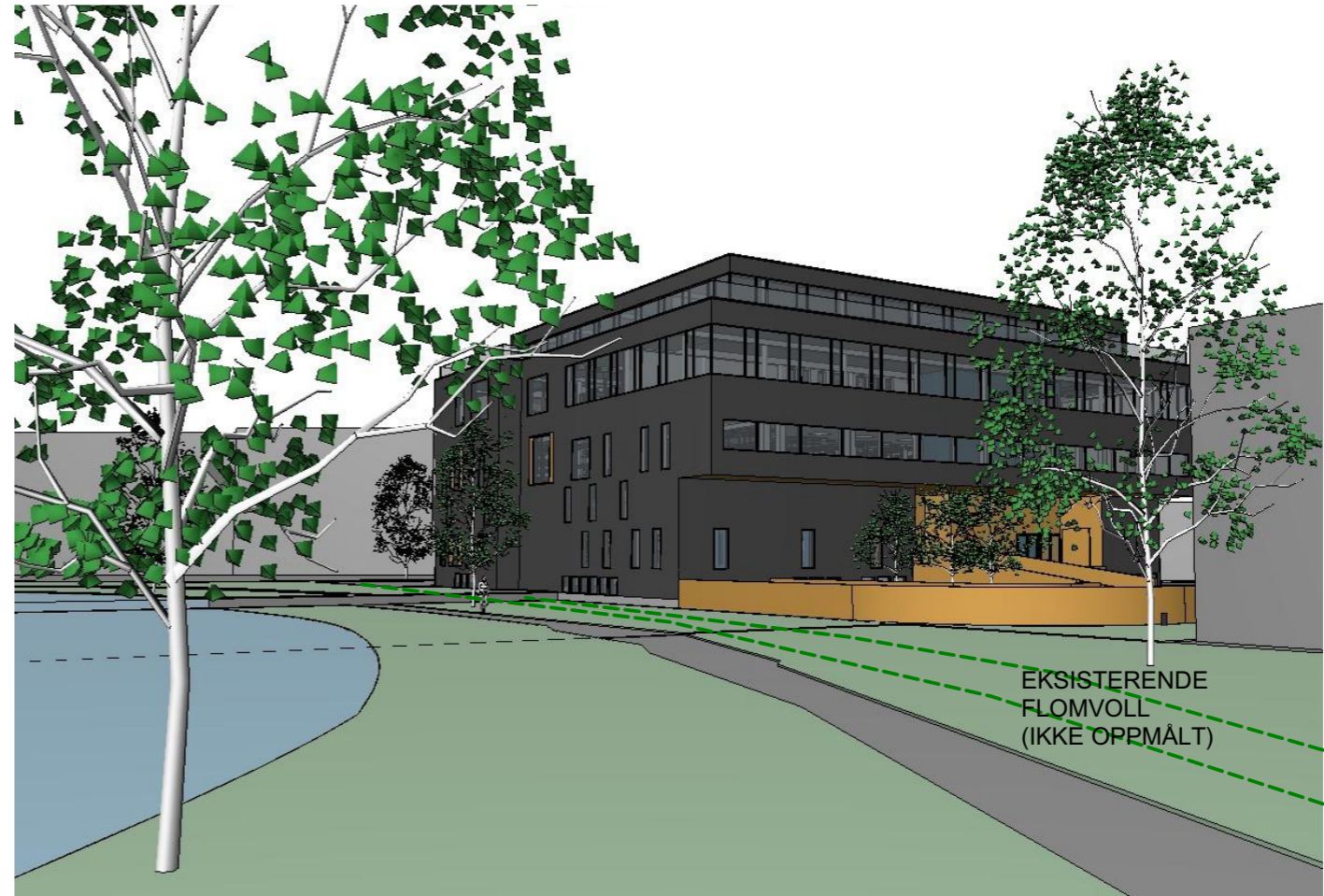

Fasade sør og vest sett fra tursti langs Sandvikselva

| | | | | | | | |
|--|--|--|--|------------------------|--|-------------------|--|
| BYGGHERRER: Løxa Eiendom AS v/ Stig Akeren Løxaveien 15 1351 RUD | | PROSJEKT: GNR/BNR 80/65 Løxaveien 15 gjenoppbygging etter brann | | TEGNING: Perspektiv | | Rev / Beskrivelse | |
| FASE: RAMMESØKNAD KOMPLETTERING 2 | | PR.NR.: 8225 | | TEGNINGSNR.: A9000 | | Rev / Beskrivelse | |
| KRITT ARKITEKTER A.S MNAL NPA ST.OLAVSPASS 3 0165 OSLO TLF: 23 32 66 00 | | DATO: 31.05.18 | | SIGN: MKD | | A9000 | |
| | | | | B | | 26.11.18 MKD | |
| | | | | A | | 02.10.18 MKD | |
| | | | | Rev | | dato | |
| | | | | sign | | kontr | |
| | | | | dato | | dato | |