

# Akerkvartalet

An architectural rendering of a modern building complex. The central focus is a large, multi-story glass-fronted building with a prominent, golden, spiral staircase visible through its transparent facade. The building is flanked by two taller, more solid buildings with vertical metallic panels. In the foreground, there is a courtyard with a central staircase, several trees, and a small white structure. The sky is overcast and grey.

# Konsept fra konkurransen - Trappen/Skjermen

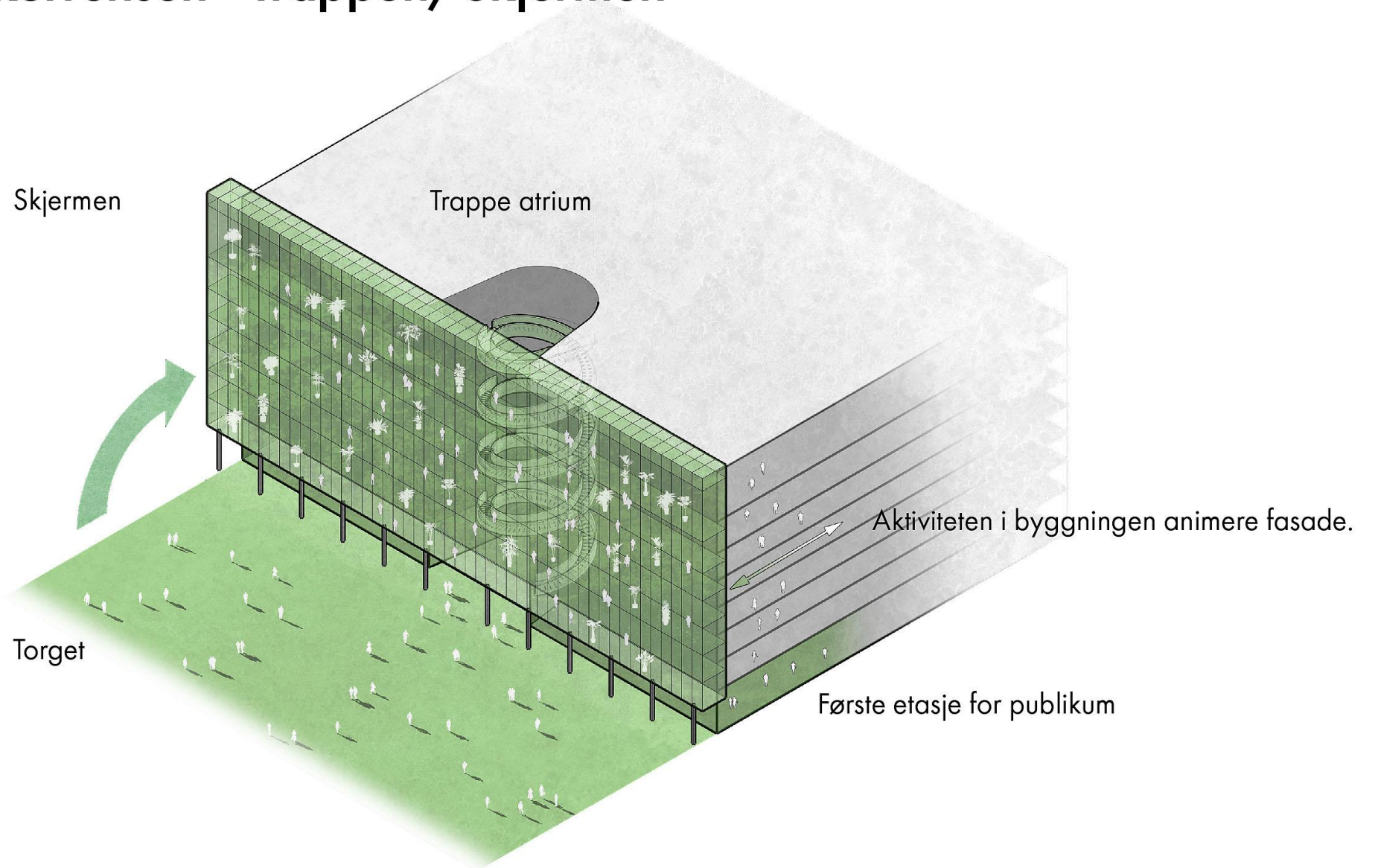

# Konsept lagt til i utviklingsfasen - Biofilia







# Hovedinnganger

Hoved innganger



# Hovedinngang nord



# Trappene inviterer til bevegelse





# Passasjen - økt bredde fra 3,2m til 5,0m



# Offentlig første etasje



# Første etasje - 10 innganger



# Første etasje - Program for publikum og ansatte



# Startup Lab for unge nystartede teknologiselskaper

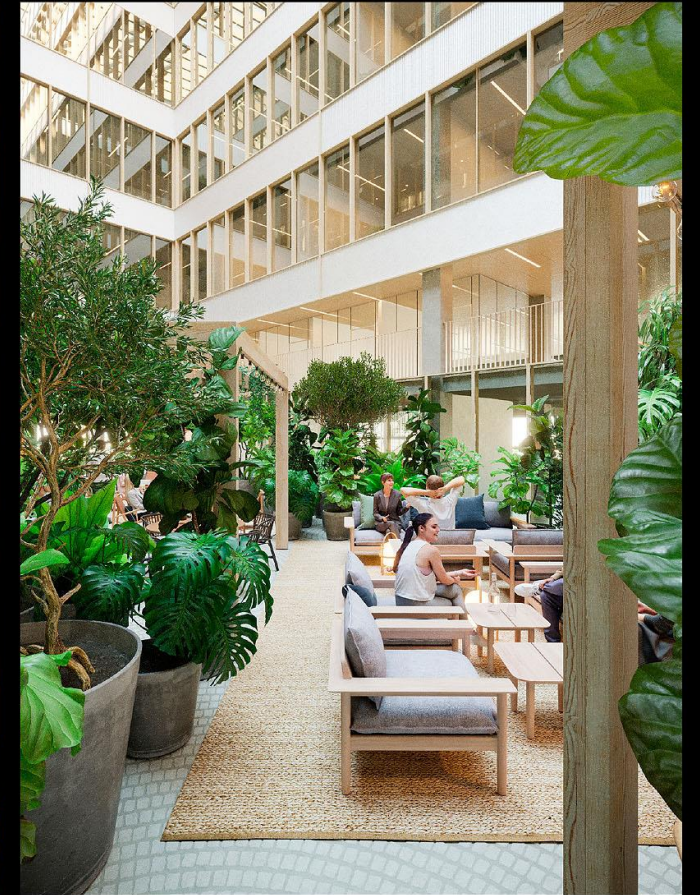
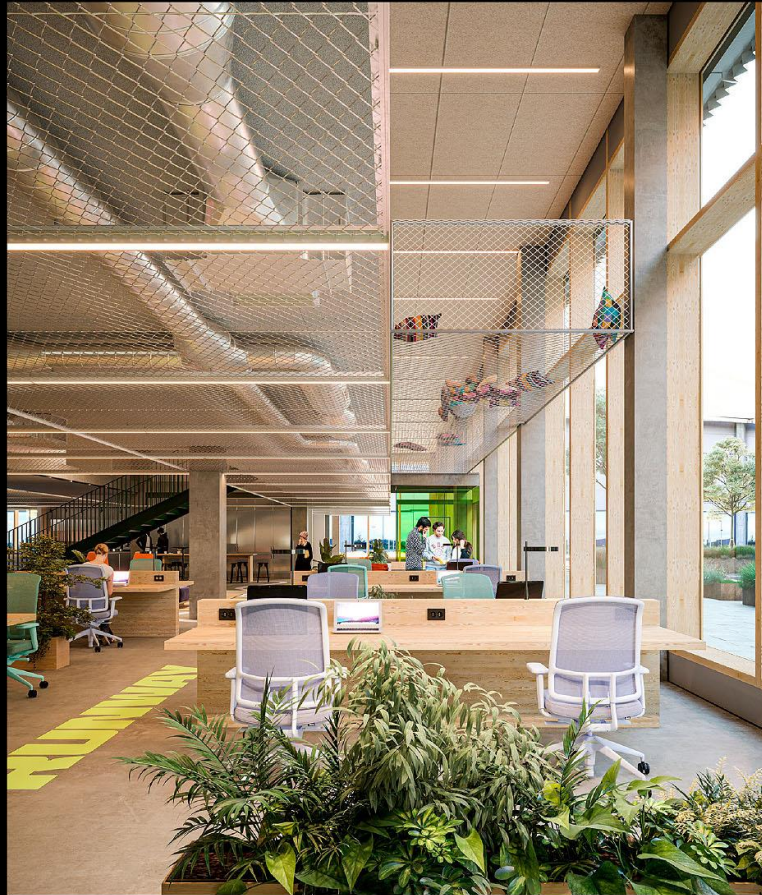
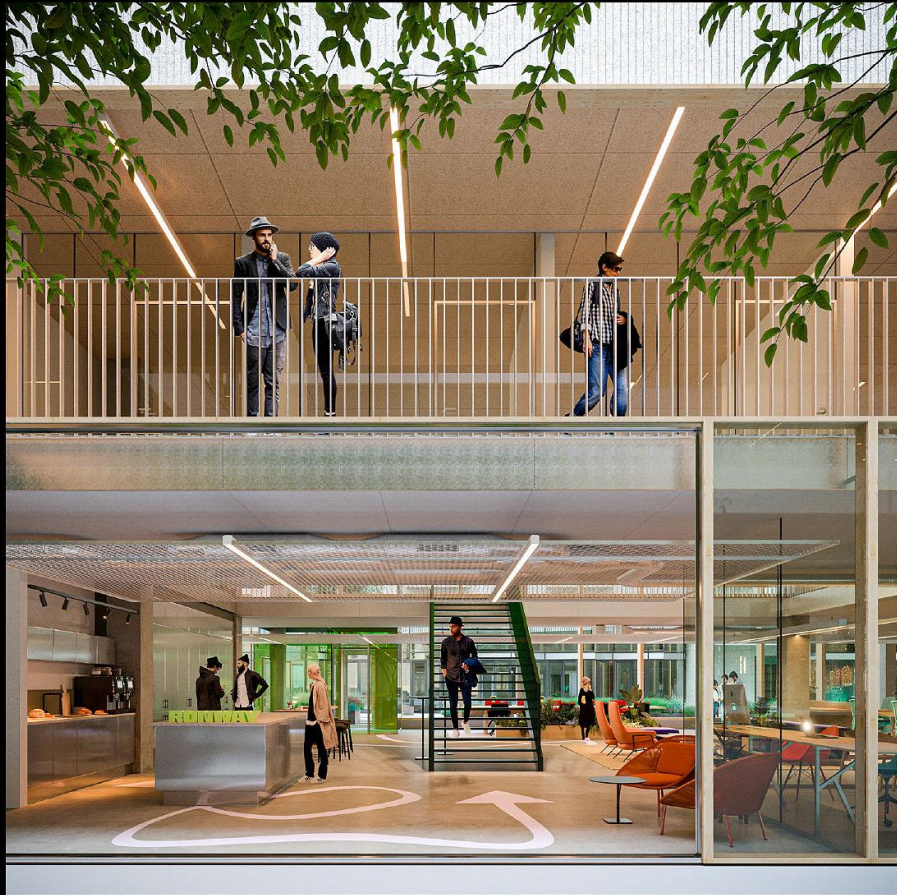

# Sted for mat og samtaler



# Sted for arbeid og møter

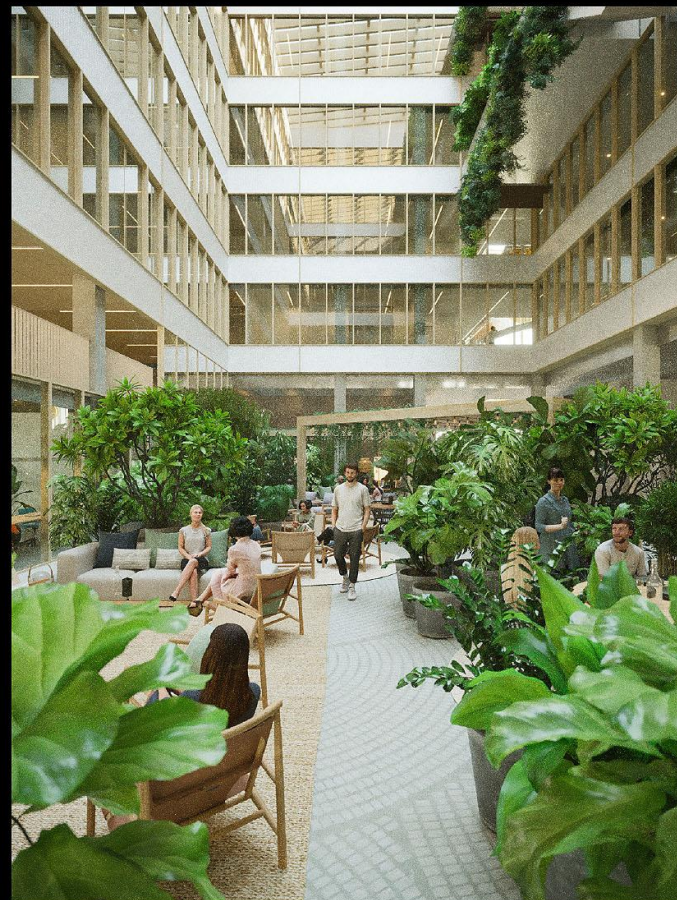

# Place for pause





# Sted å møtes



# Sykkkel parkering & omkleddning



# Kontorsetasjer



# Kontorsetasjer

Social grønne sone i nordfasade

-Sosial sone gir aktiv fasade

-Dobbelt høy grønne rom og planter gir fasaden grønt preg



# Kontorsetasjer

Social grønne sone i nordfasade

Grønne balkonger i atrier

-Grønne uterom å være på og se på



# Kontorsetasjer pilotprosjekt (Des-20)

Social grønne sone i nordfasade

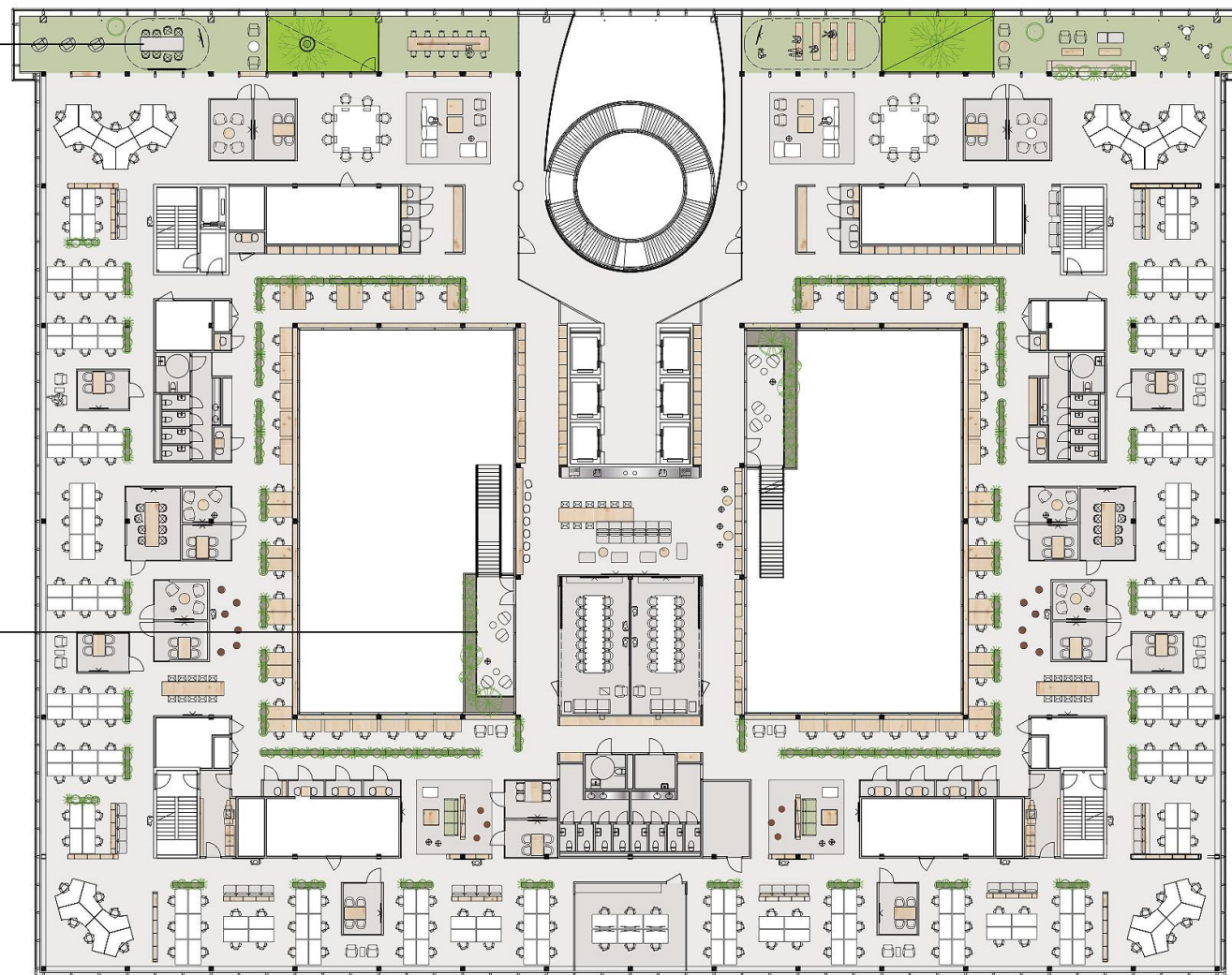

Grønne balkonger i atrier

# Kontorsetasjer Rammesøknad (Jan-21)

Social grønne sone i nordfasade



Grønne balkonger i atrier

B  
A-SN-T-200-02

B  
A-SN-T-200-02

A  
A-SN-T-200-01

# Grønne rom i nordfasade

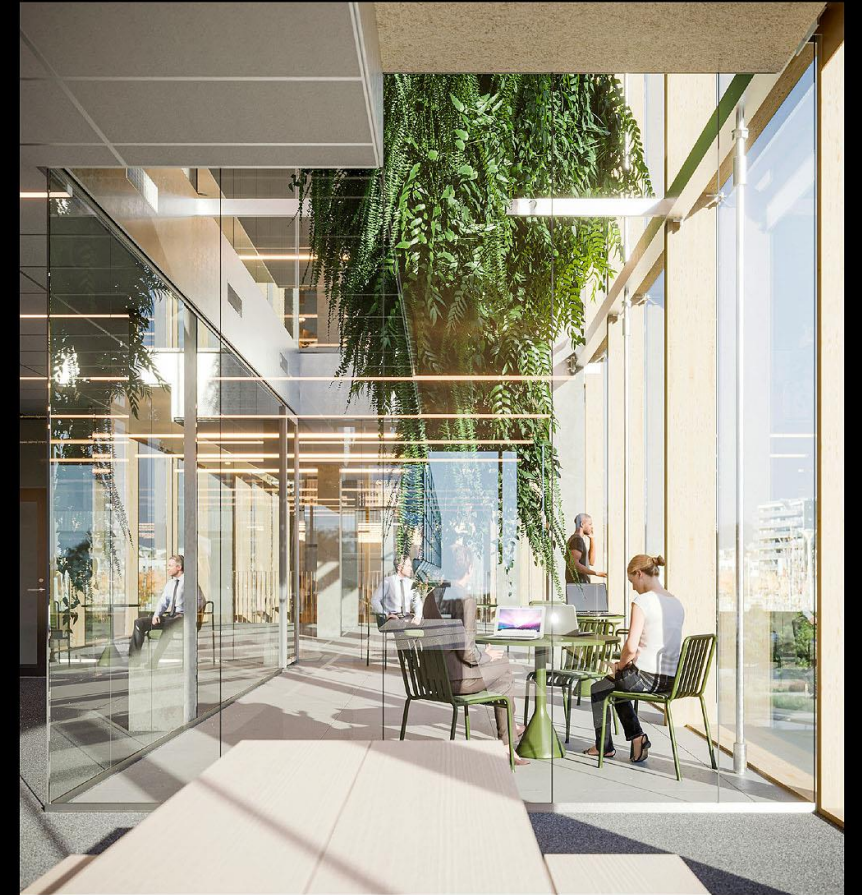



# Grønne rom i nordfasade



# Grønne rom i nordfasade

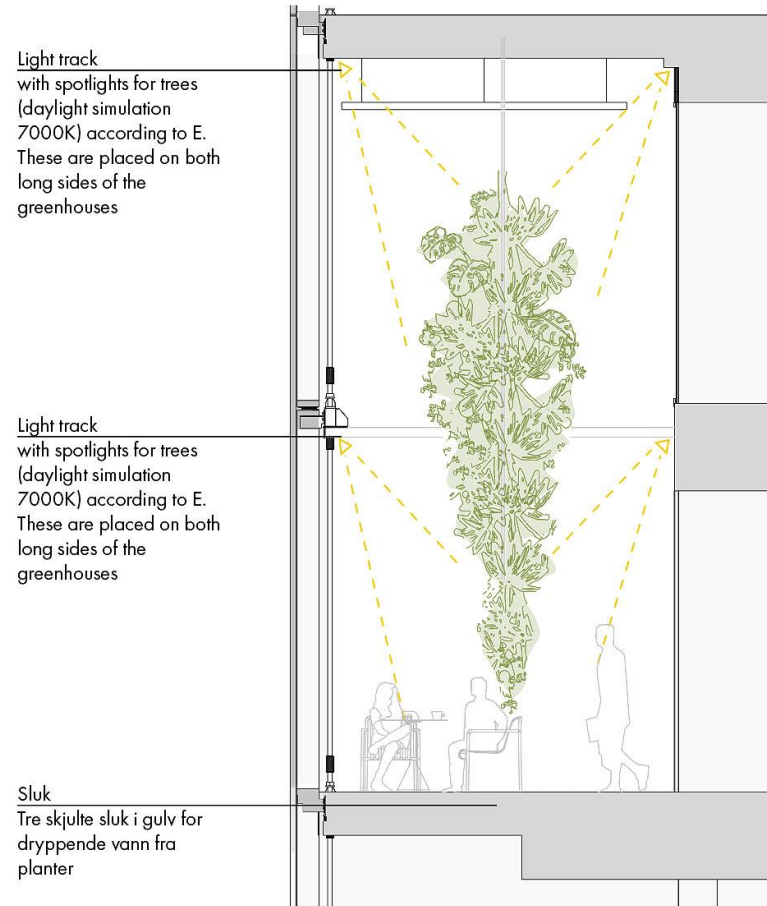

SECTION  
Scale 1:50

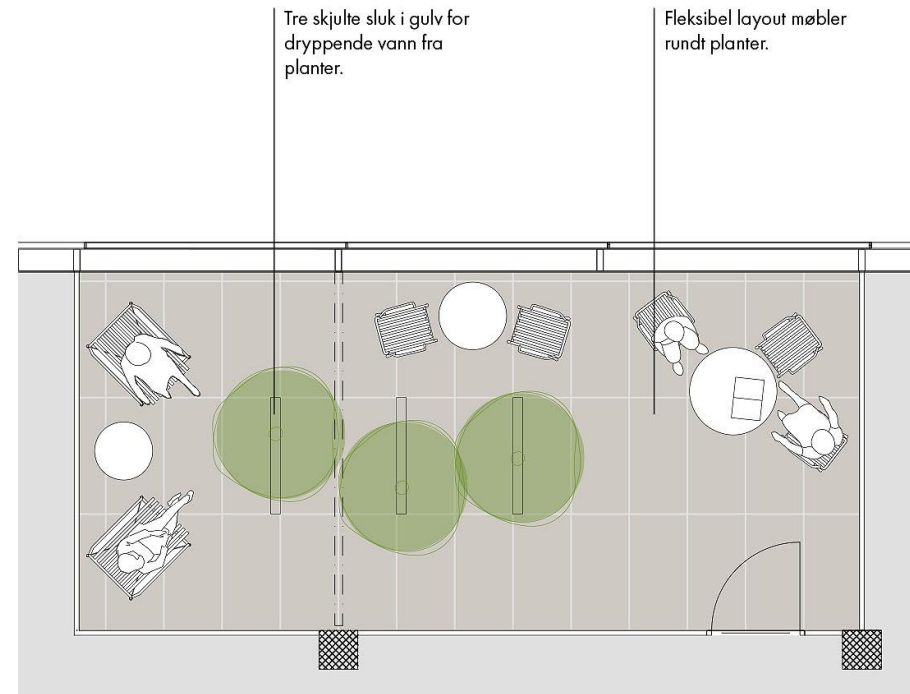

PLAN  
Scale 1:50

# Grønne balkonger mot atrierna



# Grønne balkonger mot atrierna

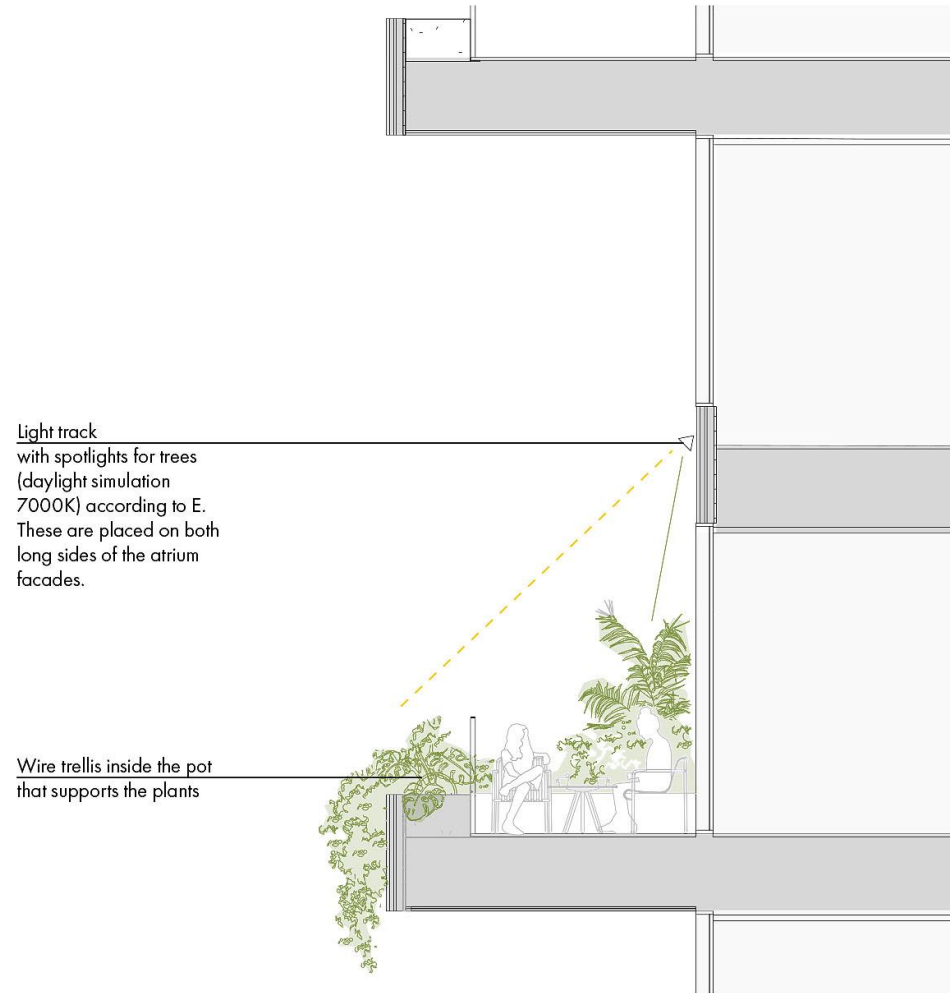

SECTION  
Scale 1:50

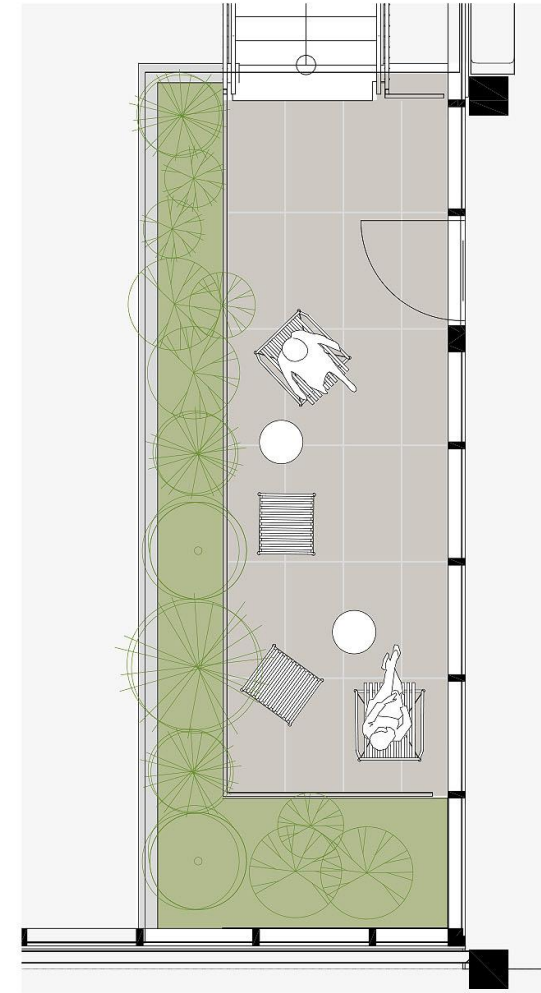

## **Oppsummering**

- a) fasadene er ihht reguleringsbestemmelsene (se notat fra APG vedlagt)**
- b) pilotprosjektet er utvidet og videreutviklet**
- c) øvrige punkt også ihht reg. plan, med unntak av ønske om mild. Disp for kontor til Innovasjonsmiljøet på plan 1**



Aker Tech House