

Adresse: Løvenskioldsvei 6b      gnr 38 bnr 28  
Tomteareal: 1121 m<sup>2</sup>  
Bruksareal: 331 m<sup>2</sup> BRA bolig  
Regulering: uregulert



Bebyggelse og byggeår	Enebolig, 1923 Tegnet av Amund Ørjevik Tilbygg/endringer 1937, 1955, 1978, 1984, 1991, 2002, 2012 Garasje 1988
Kulturminne- beskrivelse	Trehus, 2 etasjer, saltak Opprinnelig 'Nye Norge stil' Registrert kulturminne
Kulturminne- vurdering	Autentisitet Lav Miljø/strøksverdi Høy Representativitet Middels
Landskap og natur - beskrivelse	Svakt skrånende nordøstvent terreng. Opparbeidet hage.
Landskap og natur - vurdering	Ingen registrerte trær eller naturverdier.

Øverst: Kartutsnitt av nærområdet.

Nest øverst: Kartet viser eiendommen.

Under til venstre: Utsnitt av originaltegning

Under: Boligen er om-, til- og påbygget. Bygningens form, vinduer og detaljering er vesentlig endret i forhold til det opprinnelige.

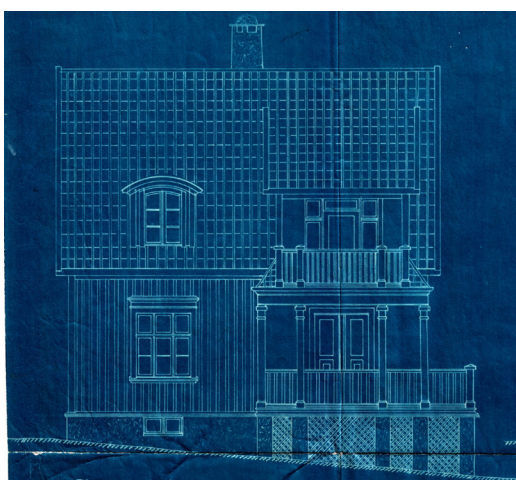

#### Samlet vurdering og anbefaling:

Bygningen er vurdert til å ha middels verneverdi. Bolighusets er vesentlig endret ved flere om-, til- og påbygg. Den originale bygningen er ikke lenger lesbar. Bygningsdeler, kledning og takteking er skiftet og endret. Bygningen anbefales ikke regulert til bevaring.

Adresse: Løvenskioldsvei 6d gnr 38 bnr 616  
Tomteareal 811 m<sup>2</sup>  
Bruksareal: 163 m<sup>2</sup> BRA bolig  
Regulering: uregulert

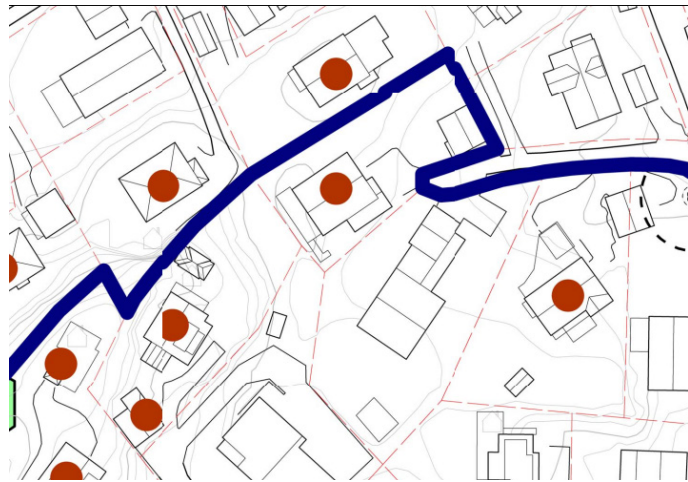

Øverst: Kartutsnitt av nærområdet.  
Nest øverst: Kartet viser eiendommen.

Under: Eneboligen er oppført på del av grunnmur fra et eldre hus. Boligen er kledd med tegl.



#### Samlet vurdering og anbefaling:

Bygningen er vurdert til å ha lav verneverdi. Bygningen er oppført på deler av grunnmuren til et eldre hus og er derfor registrert som kulturminne. Grunnmuren er ikke lesbar og har liten verdi som kulturminne. Bygningen anbefales ikke regulert til bevaring.